

LAGEPLAN
Abfangmaßnahmen im
Bereich der U1/U2
M = 1 : 500

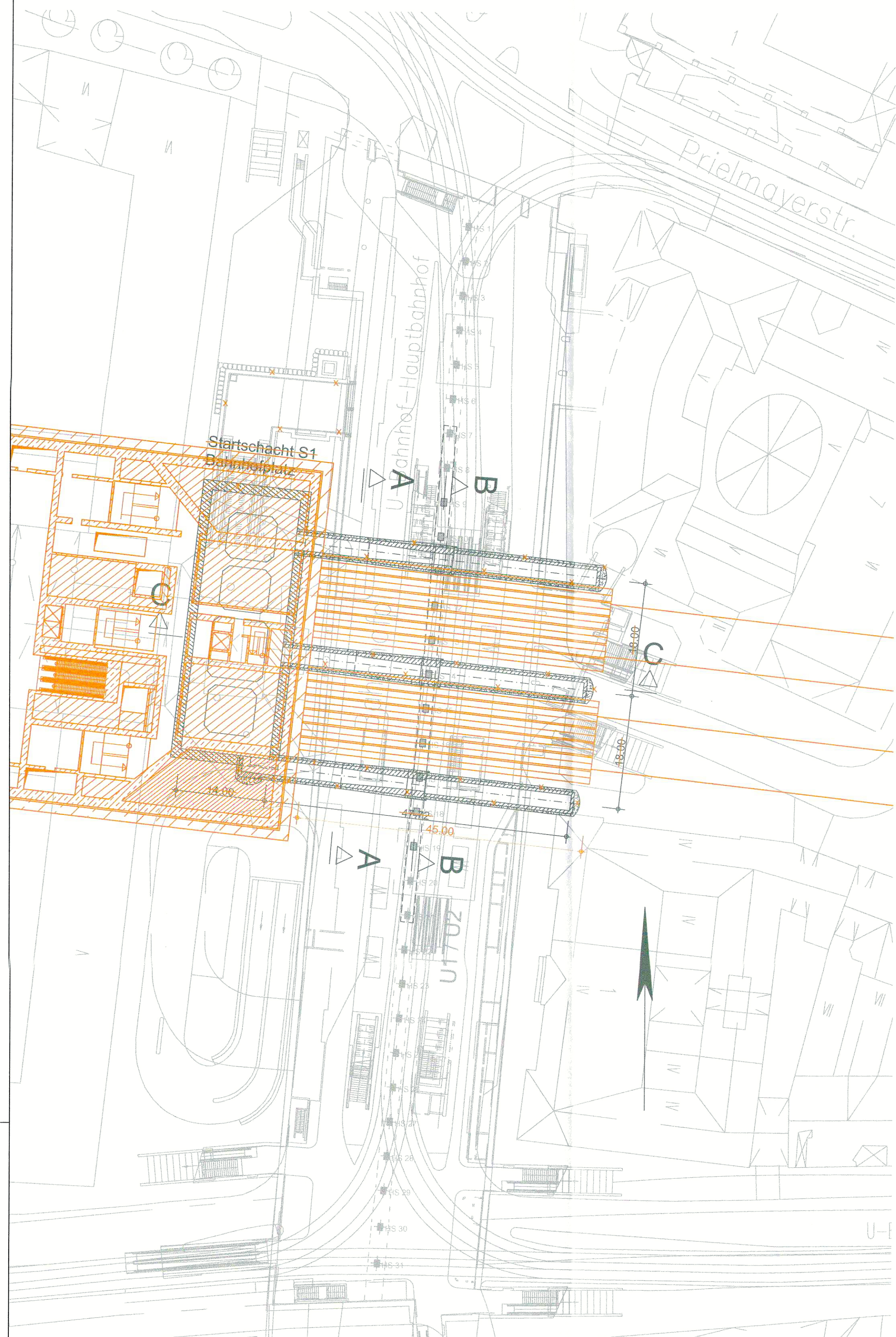

SCHNITT C-C
M = 1 : 200

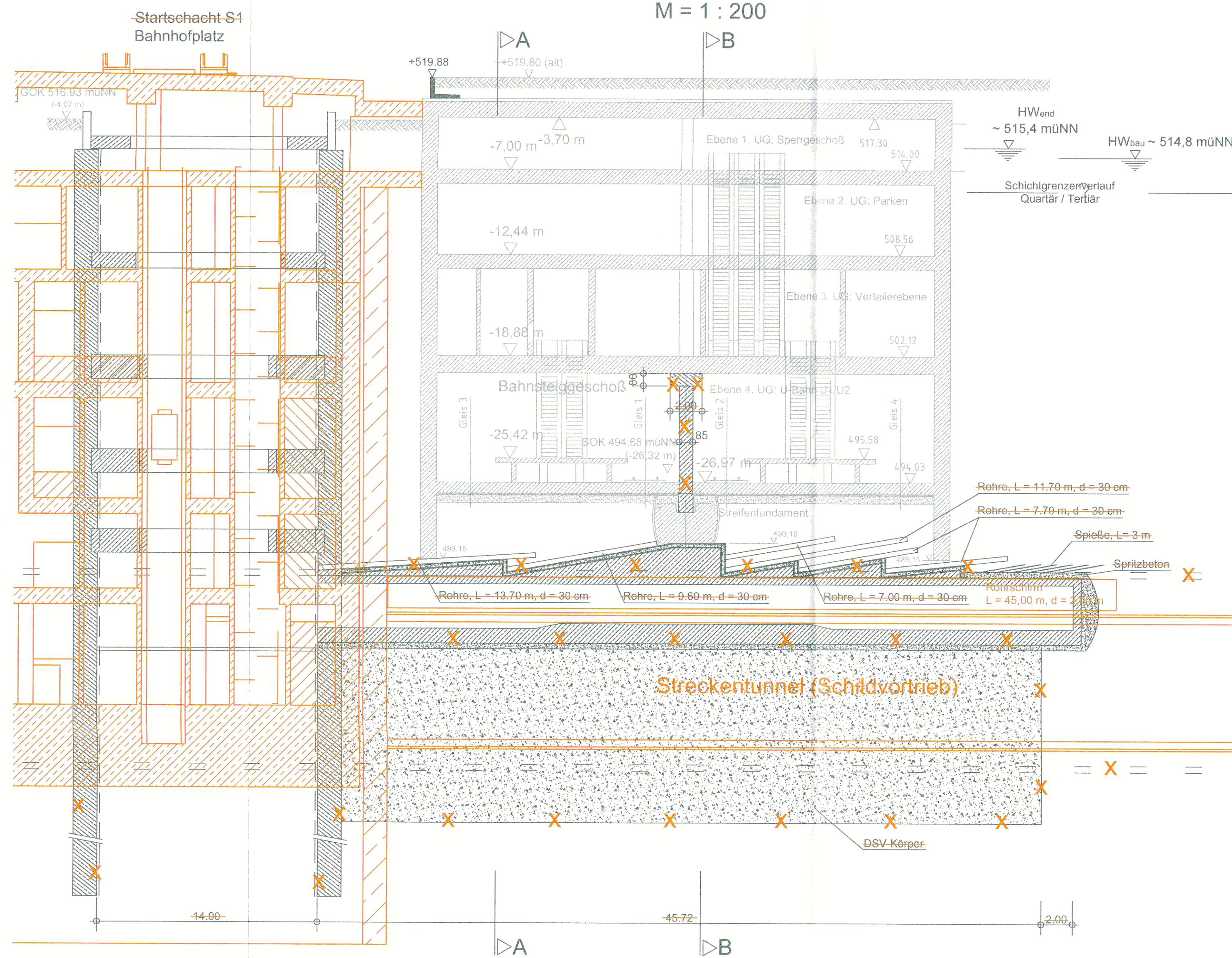

SCHNITT A-A
M = 1 : 200
C < A

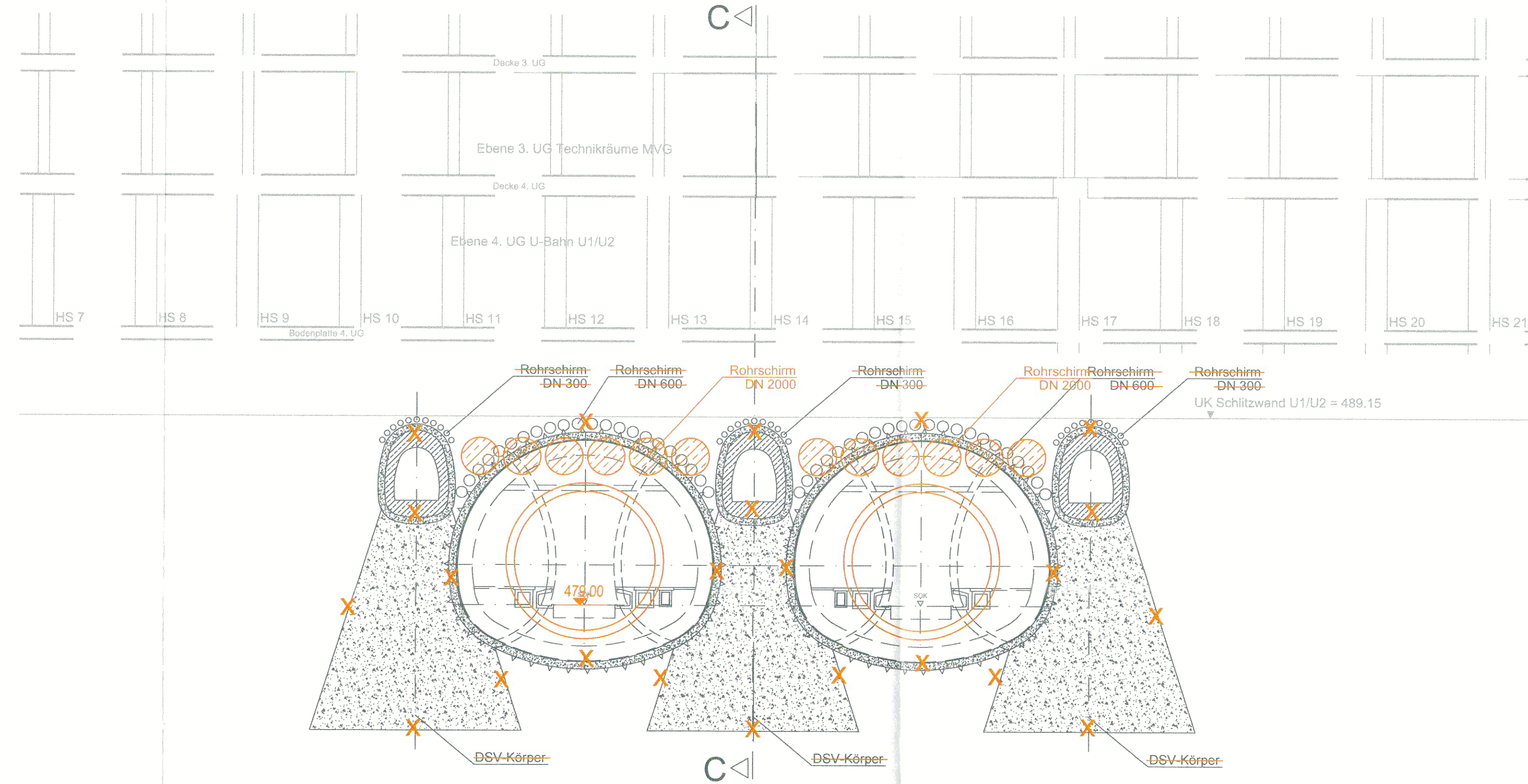

SCHNITT B-B
M = 1 : 200
C < B

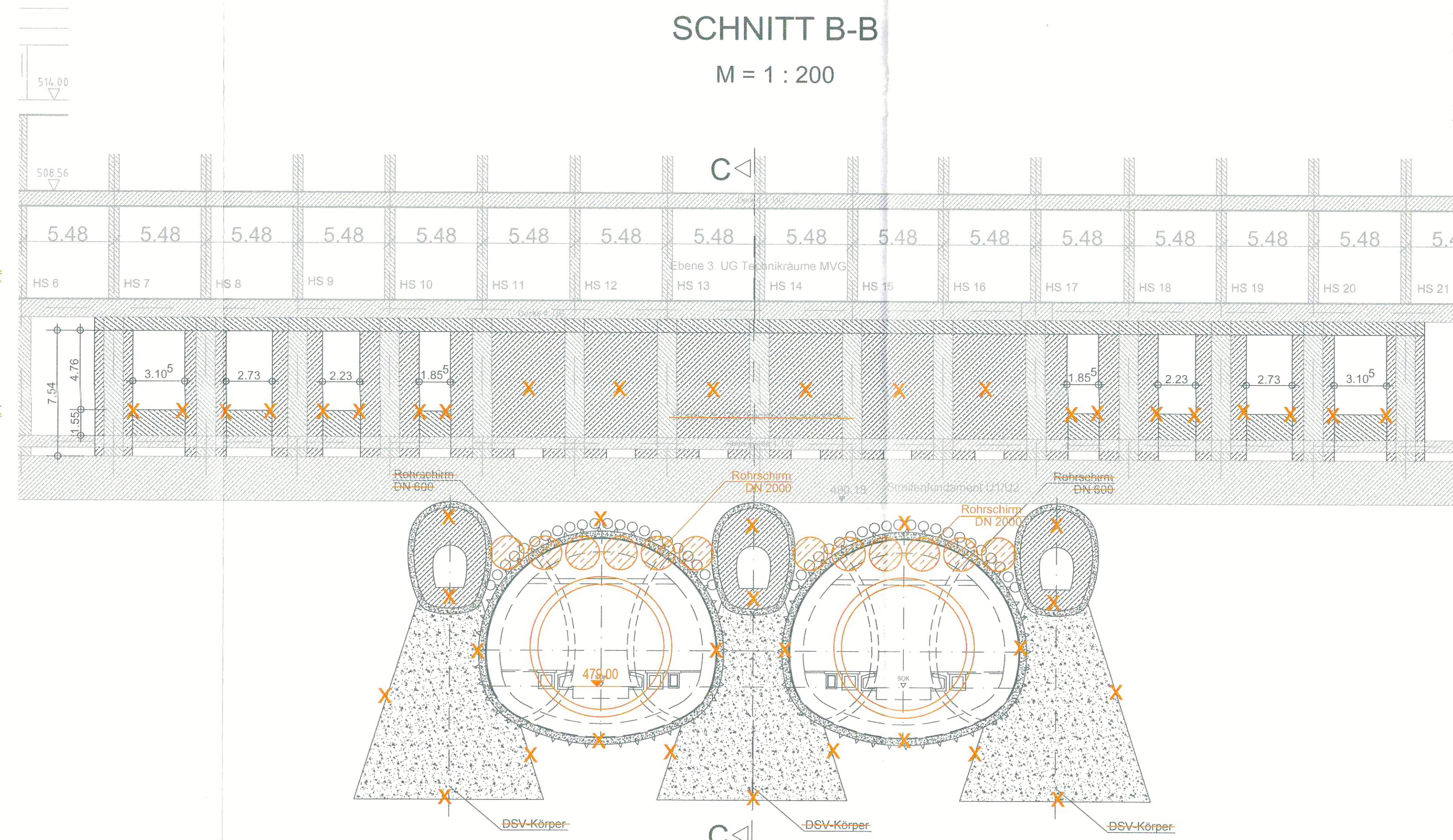

Anlage: 9.2.13C

Planfestgestellt gem. § 18, 18 d AEO
i.V.m. § 70 Abs. 3 VwVfG
am 06.11.2019
65113-4519/004-2018/002
Eisenbahn-Bundesamt
Außenstelle München
Im Auftrag: *[Signature]*
Name:

Unterlage zur 2. Planänderung

Nr.	Änderung / Ergänzung	Datum	Name / Stelle	Planstatus / Prüfdaten
a				
b				
c				
d				

Verwendung und Planwerk

Planfeststellung PFA 1
Hp Hauptbahnhof Bahnhofplatz, Abfangmaßnahmen Unterquerung U1/U2
Bau-km 105,4+24 - 105,6+34

Bauherr / Auftraggeber DB NETZE DB Netz AG, Regionalbereich Süd Richtstraße 3, 80534 München Tel. 089 / 1308-0	Bauherr / Auftraggeber DB NETZE DB Station & Service AG Bahnhofmanagement München Bayerstr. 10a, 80335 München, Tel. 089 / 1308-0	Bauherr / Auftraggeber DB NETZE DB Energie GmbH Energieversorgung Süd, Richtstraße 3 80534 München, Tel. 089 / 1308-0
---	--	--

Planer/Verantwortung BPR BPR Projektmanagement GmbH Am Stachus 10, 80333 München, Tel. 089 / 1308-0	Planer/Verantwortung VÖSSING sweco Vöissing Sweco AG Am Stachus 10, 80333 München, Tel. 089 / 1308-0	Planer/Verantwortung SF Ingenieure SF Ingenieure GmbH Am Stachus 10, 80333 München, Tel. 089 / 1308-0
---	--	---

Projektleiter Name: <i>[Signature]</i> Datum: 28.09.2018	Projektleiter Name: <i>[Signature]</i> Datum: 28.09.2018	Projektleiter Name: <i>[Signature]</i> Datum: 28.09.2018
--	--	--

Maßstab: 1:500/200
Format: 0,78 m²
ggf. weitere Projektdaten zum Bauvorhaben

2. S-Bahn-Stammstrecke München

Blattnummer	Blatttitel	Blattgröße	Blattinhalt

Höhensystem
Koordinatensystem
Barcode / Ident.-Code
Seitenzahl
Seitenanzahl
Werkzeuge